



**EQUATORIAL PARA  
DISTRIB. DE ENERGIA S.A.**  
Rodovia Augusto Montenegro, km 5,5 Belém - PA CEP: 66.823-010  
CNPJ 04.895.728/0001-80 Insc. Estadual: 150.744.80-3  
Agência Virtual: www.equatorialenergia.com.br

**EMISSION: 05.07.2022**  
**APRESENTAÇÃO: 07.07.2022**

**610009084714**  
**REFERÊNCIA: 06/2022**

CAMARA DE SANTA LUZIA DO PARA CNPJ:07.396.020/0001-72 PARCEIRO DE NEGÓCIO: 13175616 CAMARA DE SANTA LUZIA DO PARA	<b>PARA ATENDIMENTO INFORME ESTE NÚMERO</b>	<b>VENCIMENTO</b> 21.07.2022
	<b>400000032466</b>	<b>VALOR ATÉ O VENCIMENTO</b> <b>R\$ 433,77</b>

**FATURA AGRUPADORA**

<p>Atenção,</p> <p>Este documento agrupador, representa o débito de 1 fatura(s).</p> <p>O detalhamento do faturamento desta(s) fatura(s), por unidade consumidora, está relacionado com relatório anexo.</p> <p>Pagamentos efetuados com cheque só terão quitação válida após compensação.</p> <p><b>0800 280 3216 - CENTRAL ATENDIMENTO CORPORATIVO</b> <b>0800 091 8500 - OUVIDORIA EQUATORIAL PARA</b> 167 - ANEEL (LIGAÇÃO GRATUITA DE TELEFONES FIXOS E TARIFADA NA ORIGEM PARA TELEFONES CELULARES)</p> <p><b>Demonstrativo Valores Faturamento (Res. 166/05)</b></p> <table border="1"> <tr> <td>ENERGIA</td> <td>100,44</td> <td>TRANSMISSÃO</td> <td>23,89</td> </tr> <tr> <td>DISTRIBUIÇÃO</td> <td>96,30</td> <td>ENC. SETORIAIS</td> <td>25,24</td> </tr> <tr> <td>TRIBUTOS</td> <td>99,85</td> <td>Soma Demonstrativa</td> <td>345,72</td> </tr> </table> <p><b>COMPOSIÇÃO DO ICMS</b></p> <table border="1"> <tr> <td>BASE DE CÁLCULO DO ICMS</td> <td>ALÍQUOTA</td> <td>VALOR (R\$)</td> </tr> <tr> <td>345,72</td> <td>25,00%</td> <td>86,43</td> </tr> </table>	ENERGIA	100,44	TRANSMISSÃO	23,89	DISTRIBUIÇÃO	96,30	ENC. SETORIAIS	25,24	TRIBUTOS	99,85	Soma Demonstrativa	345,72	BASE DE CÁLCULO DO ICMS	ALÍQUOTA	VALOR (R\$)	345,72	25,00%	86,43	<p><b>Energia/Tributos</b></p> <table border="1"> <tr><th>Quantidade</th><th>Valor (R\$)</th></tr> <tr><td>Consumo</td><td>321.00</td><td>245,87</td></tr> <tr><td>ICMS</td><td></td><td>86,43</td></tr> <tr><td>COFINS</td><td></td><td>11,03</td></tr> <tr><td>PIS</td><td></td><td>2,39</td></tr> <tr><td><b>Subtotal 1</b></td><td></td><td><b>345,72</b></td></tr> </table> <p><b>Lançamentos e Serviços</b></p> <table border="1"> <tr><th>Valor (R\$)</th></tr> <tr><td>Cip-Illum Pub Pref Munic</td><td>88,05</td></tr> <tr><td><b>Subtotal 2</b></td><td><b>88,05</b></td></tr> </table>	Quantidade	Valor (R\$)	Consumo	321.00	245,87	ICMS		86,43	COFINS		11,03	PIS		2,39	<b>Subtotal 1</b>		<b>345,72</b>	Valor (R\$)	Cip-Illum Pub Pref Munic	88,05	<b>Subtotal 2</b>	<b>88,05</b>
	ENERGIA	100,44	TRANSMISSÃO	23,89																																					
DISTRIBUIÇÃO	96,30	ENC. SETORIAIS	25,24																																						
TRIBUTOS	99,85	Soma Demonstrativa	345,72																																						
BASE DE CÁLCULO DO ICMS	ALÍQUOTA	VALOR (R\$)																																							
345,72	25,00%	86,43																																							
Quantidade	Valor (R\$)																																								
Consumo	321.00	245,87																																							
ICMS		86,43																																							
COFINS		11,03																																							
PIS		2,39																																							
<b>Subtotal 1</b>		<b>345,72</b>																																							
Valor (R\$)																																									
Cip-Illum Pub Pref Munic	88,05																																								
<b>Subtotal 2</b>	<b>88,05</b>																																								

**AGÊNCIA DE ATENDIMENTO / MENSAGENS**  
ATENÇÃO DOCUMENTO AGRUPADOR, REPRESENTA O DÉBITO DE 1 FATURA(S).

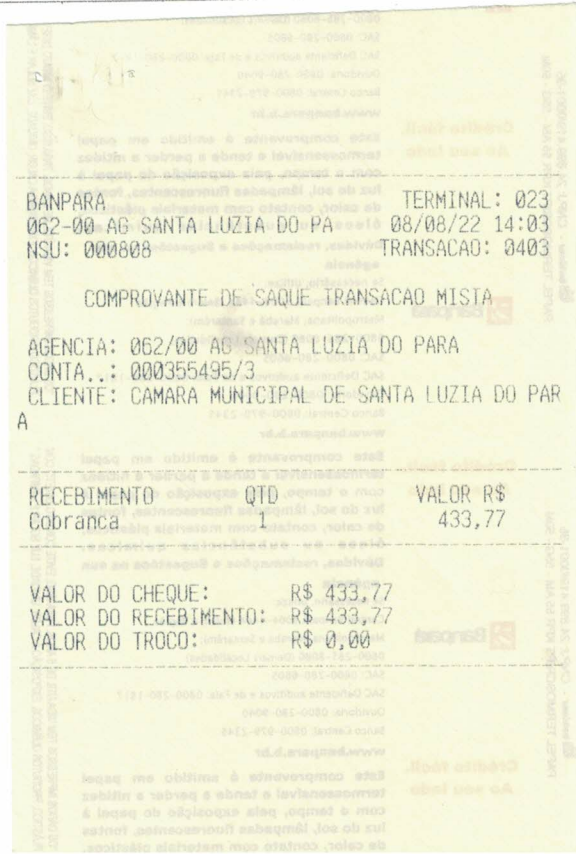

16715616 07\*\*\*\*\*433 7776 0570X02